

Katalog/Catalog: 1102001.3515020

KECAMATAN PRAMBON DALAM ANGKA 2023



**BADAN PUSAT STATISTIK
KABUPATEN SIDOARJO**

KECAMATAN PRAMBON

DALAM ANGKA 2023



**BADAN PUSAT STATISTIK
KABUPATEN SIDOARJO**

KECAMATAN PRAMBON DALAM ANGKA 2023

No. Publikasi: 35150.2322

Katalog :1102001.3515020

Ukuran Buku: 14,8 cm x 21 cm

Jumlah Halaman: xxiv + 72 hal

Naskah:

BPS Kabupaten Sidoarjo

Penyunting:

BPS Kabupaten Sidoarjo

Desain Kover:

BPS Kabupaten Sidoarjo

Ilustrasi Kover:

Bundaran Aloha, Monumen Jayandaru

Diterbitkan oleh:

©BPS Kabupaten Sidoarjo

Dicetak oleh:

CV. Sinar Jaya

Didistribusikan oleh:

Dinas Komunikasi dan Informatika Kabupaten Sidoarjo

Dilarang mengumumkan, mendistribusikan, mengomunikasikan, dan/atau menggandakan sebagian atau seluruh isi buku ini untuk tujuan komersil tanpa izin tertulis dari Badan Pusat Statistik Kabupaten Sidoarjo.

TIM PENYUSUN

Pengarah

Mohamad Isma'il, S.Si, M.Ec.Dev

Penanggung Jawab

Mohamad Isma'il, S.Si, M.Ec.Dev

Penyunting

Chandra Sugiarso Lasambouw, SST, M.M • Hanifah Busainah, S. Tr. Stat

Pengolah Data dan Penulis Naskah

Hanifah Busainah, S. Tr. Stat • Eka Fauziah Rahmawati, SST

Penata Letak

Laili Fatqulia Rahma • Nurfi Ardillah Subaha • Shivadiba Marsha

KONTRIBUTOR DATA

1. Kementerian Agama
2. Kementerian Pendidikan, Kebudayaan, Riset, dan Teknologi
3. Badan Pusat Statistik
4. Kepolisian Resor Kota Kabupaten Sidoarjo
5. Dinas Kependudukan dan Pencatatan Sipil Kabupaten Sidoarjo
6. Kantor Kecamatan Prambon
7. Dinas Koperasi dan Usaha Mikro Kabupaten Sidoarjo

PETA WILAYAH KECAMATAN PRAMBON

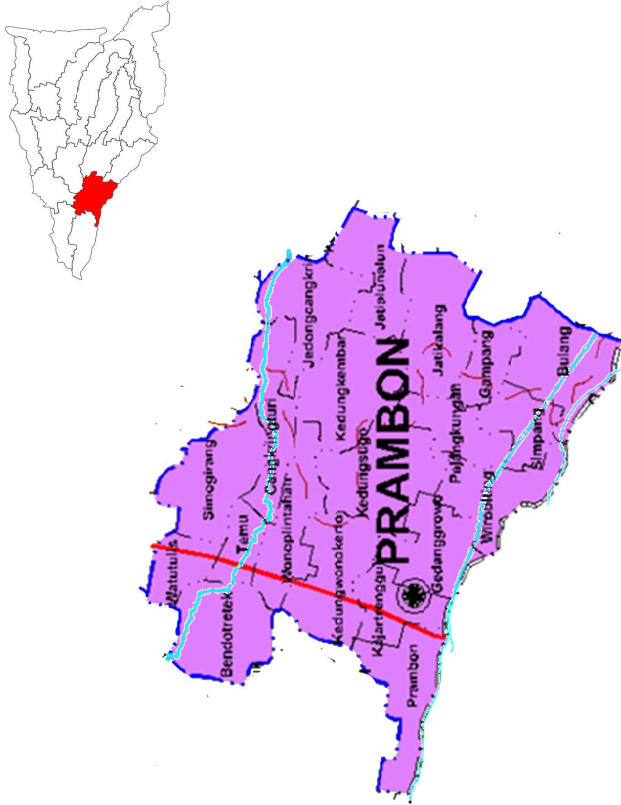

KEPALA BPS KABUPATEN SIDOARJO



Mohamad Isma'il, S.Si, M.Ec.Dev



KATA PENGANTAR

Puji syukur kami panjatkan ke hadirat Tuhan YME atas perkenan-Nya sehingga kami dapat menyelesaikan publikasi tahunan ini dengan baik.

Kecamatan Prambon Dalam Angka 2023 merupakan publikasi tahunan yang menyajikan berbagai macam data dan informasi tentang keadaan geografis, demografis, serta keadaan sosial dan perekonomian kecamatan secara umum.

Data statistik yang disajikan dalam publikasi ini diperoleh dari kegiatan statistik yang dilakukan oleh BPS dan kompilasi data dari instansi/dinas pemerintah/swasta.

Walau telah diolah dan disajikan dengan baik, kami menyadari bahwa publikasi ini masih memiliki kekurangan dan kesalahan. Karenanya, kami sangat mengharapkan usulan dan saran yang konstruktif dari para pengguna data.

Akhirnya, kepada semua pihak yang telah memberikan bantuan sampai terwujudnya publikasi ini, kami ucapkan terimakasih dan penghargaan setinggi-tingginya dengan harapan jalinan kerja sama yang selama ini terbina, senantiasa selalu dipertahankan.

Sidoarjo, 26 September 2023

Kepala BPS

Kabupaten Sidoarjo

Mohamad Isma'il, S.Si, M.Ec.Dev

DAFTAR ISI

	Halaman
Kata Pengantar.....	xi
Daftar Isi.....	xiii
Daftar Tabel	xv
Daftar Gambar.....	xix
Penjelasan Umum	xxi
Daftar Singkatan.....	xxiii
1. Geografi dan Iklim.....	1
2. Pemerintahan	7
3. Penduduk.....	15
4. Sosial dan Kesejahteraan Rakyat.....	23
5. Pertanian	45
6. Pariwisata, Transportasi, dan Komunikasi	61
7. Perbankan, Koperasi, dan Perdagangan.....	65

DAFTAR TABEL

Halaman

1. GEOGRAFI DAN IKLIM

1.1 KEADAAN GEOGRAFI

- 1.1.1 Luas Wilayah dan Ketinggian Wilayah Menurut Desa/Kelurahan di Kecamatan Prambon Tahun 2022 4
- 1.1.2 Jarak Tempuh ke Ibukota Kecamatan dan Ketinggian Wilayah Menurut Desa/Kelurahan di Kecamatan Prambon Tahun 2022 5

2. PEMERINTAHAN

2.1 WILAYAH ADMINISTRATIF

- 2.1.1 Jumlah Rukun Warga (RW), Rukun Tetangga (RT), dan Kepala Keluarga (KK) Menurut Desa/Kelurahan di Kecamatan Prambon Tahun 2022 9

2.2 SUMBER DAYA MANUSIA

- 2.2.1 Jumlah Pegawai Negeri Sipil Pemerintah Daerah Kecamatan Prambon Menurut Tingkat Kepangkatan dan Jenis Kelamin Tahun 2021-2022 10
- 2.2.2 Jumlah Pegawai Negeri Sipil Pemerintah Daerah Kecamatan Prambon Menurut Tingkat Pendidikan dan Jenis Kelamin, 2022 12

3. PENDUDUK

- 3.1 Jumlah Penduduk menurut Jenis Kelamin Hasil Registrasi Penduduk Desember Tahun 2022 17
- 3.2 Jumlah Kepala Keluarga menurut Jenis Kelamin di Hasil Registrasi Penduduk Desember Tahun 2022 19
- 3.3 Jumlah Penduduk menurut Agama yang Dianut Hasil Registrasi Penduduk Desember Tahun 2022 20

4. SOSIAL DAN KESEJAHTERAAN RAKYAT

4.1 PENDIDIKAN

4.1.1	Banyaknya Sekolah, Bilik, Kelas, Guru, dan Murid Taman Kanak-Kanak Swasta Menurut Desa/Kelurahan di Kecamatan Prambon Tahun Ajaran 2022/2023	25
4.1.2	Banyaknya Sekolah, Bilik, Kelas, Guru, dan Murid Taman Kanak-Kanak Di Bawah Kementerian Agama Menurut Desa/Kelurahan di Kecamatan Prambon Tahun Ajaran 2022/2023	26
4.1.3	Banyaknya Sekolah, Bilik, Kelas, Guru, dan Murid Sekolah Dasar/Sederajat Negeri Menurut Desa/Kelurahan di Kecamatan Prambon Tahun Ajaran 2022/2023	27
4.1.4	Banyaknya Sekolah, Bilik, Kelas, Guru, dan Murid Sekolah Dasar/Sederajat Swasta Menurut Desa/Kelurahan di Kecamatan Prambon Tahun Ajaran 2022/2023	28
4.1.5	Banyaknya Sekolah, Bilik, Kelas, Guru, dan Murid Sekolah Dasar/Sederajat Di Bawah Kementerian Agama Menurut Desa/Kelurahan di Kecamatan Prambon Tahun Ajaran 2022/2023.....	29
4.1.6	Banyaknya Sekolah, Bilik, Kelas, Guru, dan Murid Sekolah Menengah Pertama/Sederajat Negeri Menurut Desa/Kelurahan di Kecamatan Prambon Tahun Ajaran 2022/2023	30
4.1.7	Banyaknya Sekolah, Bilik, Kelas, Guru, dan Murid Sekolah Menengah Pertama/Sederajat Swasta Menurut Desa/Kelurahan di Kecamatan Prambon Tahun Ajaran 2022/2023	31
4.1.8	Banyaknya Sekolah, Bilik, Kelas, Guru, dan Murid Sekolah Menengah Pertama/Sederajat Di Bawah Kementerian Agama Menurut Desa/Kelurahan di Kecamatan Prambon Tahun Ajaran 2022/2023	32
4.1.9	Banyaknya Sekolah, Bilik, Kelas, Guru, dan Murid Sekolah Menengah Atas/Sederajat Negeri di Kecamatan Prambon Tahun Ajaran 2022/2023.....	33
4.1.10	Banyaknya Sekolah, Bilik, Kelas, Guru, dan Murid Sekolah Menengah Atas/Sederajat Swasta di Kecamatan Prambon Tahun Ajaran 2022/2023.....	34

4.1.11	Banyaknya Sekolah, Bilik, Kelas, Guru, dan Murid Sekolah Menengah Atas/Sederajat di Bawah Kementerian Agama di Kecamatan Prambon Tahun Ajaran 2022/2023	35
4.1.12	Banyaknya Sekolah, Bilik, Kelas, Guru, dan Murid Sekolah Menengah Kejuruan/Sederajat Negeri di Kecamatan Prambon Tahun Ajaran 2022/2023	36
4.1.13	Banyaknya Sekolah, Bilik, Kelas, Guru, dan Murid Sekolah Menengah Kejuruan/Sederajat Swasta di Kecamatan Prambon Tahun Ajaran 2022/2023	37
4.2	KESEHATAN	
4.2.1	Sarana Kesehatan Menurut Desa/Kelurahan di Kecamatan Prambon Tahun 2022.....	38
4.2.2	Banyaknya Tenaga Medis dan Paramedis di Puskesmas Menurut Jenis Kelamin di Kecamatan Prambon Tahun 2022.....	40
4.3	SOSIAL	
4.3.1	Jumlah Tindak Kejahatan Menurut Jenis Tindak Pidana di Kecamatan Prambon Tahun 2021-2022	41
5.	PERTANIAN	
5.1	Luas Panen Tanaman Sayuran dan Buah-buahan Semusim Menurut Jenisnya (Ha) di Kecamatan Prambon Tahun 2021–2022..	46
5.2	Produksi Tanaman Sayuran dan Buah-buahan Semusim Menurut Jenisnya (kuintal) di Kecamatan Prambon Tahun 2021-2022	48
5.3	Luas Panen Tanaman Biofarmaka Menurut Jenisnya di (m ²) Kecamatan Prambon Tahun 2021-2022	50
5.4	Produksi Tanaman Biofarmaka Menurut Jenisnya (kg) di Kecamatan Prambon Tahun 2021-2022	51
5.5	Luas Panen Tanaman Hias Menurut Jenisnya (m ²) di Kecamatan Prambon Tahun 2021-2022	52
5.6	Produksi Tanaman Hias Menurut Jenisnya (tangkai) di Kecamatan Prambon Tahun 2021-2022	53
5.7	Produksi Buah-Buahan dan Sayuran Tahunan Menurut Jenisnya (kuintal) di Kecamatan Prambon Tahun 2021-2022	54

5.8	Luas Tanam dan Luas Panen Padi (Ha) Menurut Desa/Kelurahan di Kecamatan Prambon Tahun 2022	55
5.9	Luas Tanam dan Luas Panen Palawija (Ha) Menurut Desa/Kelurahan di Kecamatan Prambon Tahun 2022.....	56
5.10	Luas Tanaman Tebu Menurut Jenis Intensifikasi (Ha) dan Desa/Kelurahan di Kecamatan Prambon Tahun 2022.....	57
6.	INDUSTRI BESAR SEDANG	
6.1	Banyaknya Industri Besar/Sedang Menurut Jenisnya di Kecamatan Prambon Tahun 2021-2022	61
7.	PERBANKAN, KOPERASI, DAN PERDAGANGAN	
7.1	Banyaknya Sarana Lembaga Keuangan Bank dan Bukan Bank Menurut Desa/Kelurahan di Kecamatan Prambon Tahun 2022	65
7.2	Banyaknya Koperasi Aktif Menurut Desa/Kelurahan dan Jenis Koperasi di Kecamatan Prambon Tahun 2022.....	66
7.3	Banyaknya Sarana Perekonomian Menurut Desa/Kelurahan dan Fasilitasnya di Kecamatan Prambon Tahun 2022	68

DAFTAR GAMBAR

	Halaman
1.1 Luas Wilayah Desa/Kelurahan per Total Luas Wilayah Kecamatan (%) Tahun 2022	3
2.1 Jumlah Pegawai Negeri Sipil menurut Tingkat Pendidikan dan Jenis Kelamin di Kantor Kecamatan Prambon Tahun 2021-2022	9
3.1 Jumlah Penduduk menurut Desa/Kelurahan dan Jenis Kelamin Hasil Registrasi Penduduk Desember Tahun 2022	17
4.1 Jumlah Tenaga Kesehatan menurut Jenisnya di Kecamatan Prambon Tahun 2022	25
5.1 Luas Tanam dan Luas Panen Padi Menurut Desa/Kelurahan di Kecamatan Prambon (Ha) Tahun 2022	47
6.1 Banyaknya Industri Besar/Sedang Menurut Jenisnya di Kecamatan Prambon Tahun 2021-2022	63
7.1 Banyaknya Sarana Lembaga Keuangan Bank dan Bukan Bank di Kecamatan Prambon Tahun 2022	67

PENJELASAN UMUM

Tanda-tanda, satuan-satuan, dan lain-lainnya yang digunakan dalam publikasi ini adalah sebagai berikut:

1. TANDA-TANDA

Data tidak tersedia	: ...
Tidak ada atau nol.....	: -
Data dapat diabaikan.....	: 0
Tanda decimal	: ,
Data tidak dapat ditampilkan	: NA
Angka estimasi	: e
Angka diperbaiki	: r
Angka sementara	: x
Angka sangat sementara.....	: xx
Angka sangat sangat sementara	: xxx

2. SATUAN

barel	: 158,99 liter= $1/6,2898 \text{ m}^3$
hektar (ha)	: $10\,000 \text{ m}^2$
kilometer (km)	: 1 000 meter
knot	: 1,8523 km/jam
kuintal	: 100 kg
KWh	: 1 000 Watt
MWh	: 1 000 KWh
liter (untuk beras)	: 0,80 kg
MMSCF	: $1/35,3 \text{ m}^3$
metrik ton (m.ton).....	: 0,98421 long ton = 1 000 kg
ons	: 28,31 gram
ton	: 1 000 kg

Satuan lain: buah, dus, butir, helai/lembar, kaleng, batang, pulsa, ton kilometer (ton-km), jam, menit, persen (%).

Perbedaan angka di belakang koma disebabkan oleh pembulatan angka.

DAFTAR SINGKATAN

SI	: Stasiun Iklim
SMPK	: Stasiun Meterologi Pertanian Khusus
t.t	: Tempat tidur
BCG	: Bacillus Calmette Guerin
DPT	: Difteri, Pertusis, Tetanus
TT	: Tetanus Toxoid
IOT	: Industri Obat Tradisional
IKOT	: Industri Kecil Obat Tradisional
Alkes	: Alat kesehatan
PKRT	: Perbekalan Kesehatan Rumah tangga
Kompl	: Komplemen
IRTP	: Industri Pangan Produksi Rumah Tangga
PBF	: Pedagang Besar Farmasi
GFK	: Gudang Farmasi Kab/Kota/Regency
RB	: Rumah Bersalin
Pustu	: Puskesmas pembantu
BP	: Balai Pengobatan
TPS	: Tempat Pembuangan Sampah Sementara
Jamkesmas	: Jaminan kesehatan masyarakat miskin
PJKMU	: Program Jaminan Kesehatan Masyarakat Umum
SIUP	: Surat Ijin Usaha Perdagangan
TDP	: Tanda Daftar Perusahaan
API	: Angka Pengenal Importir

1

GEOGRAFI DAN IKLIM



Gambar 1.1 Luas Wilayah Desa/Kelurahan per Total Luas Wilayah Kecamatan (%) Tahun 2022

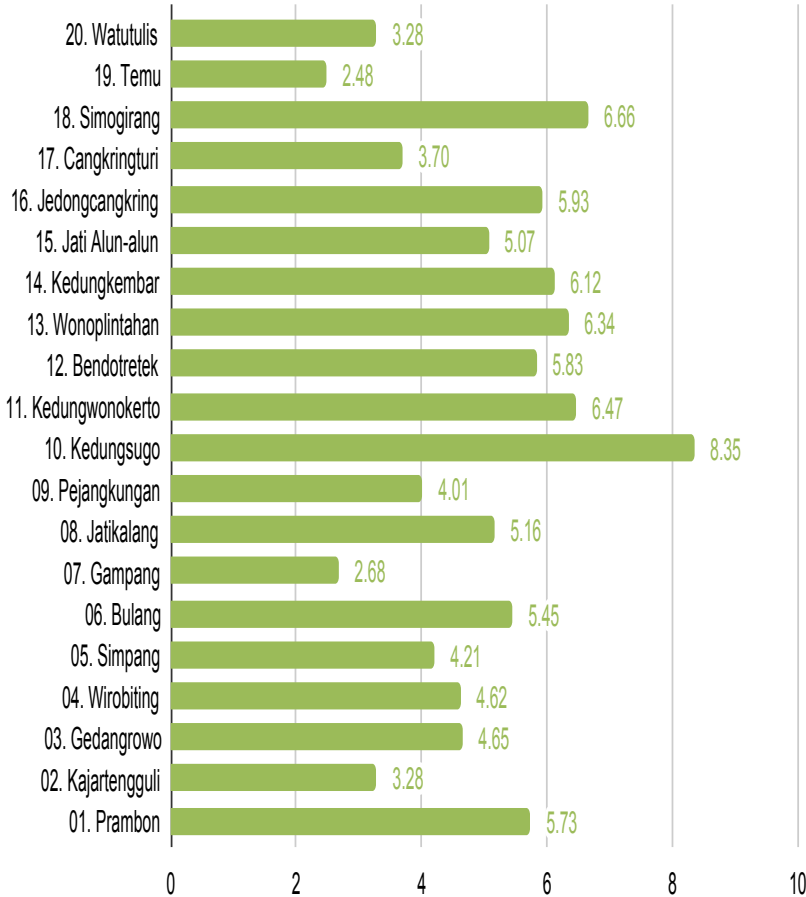

Sumber : Berita Acara Bupati Sidoarjo Tanggal 20 Mei 2002

1.1 KEADAAN GEOGRAFI

Tabel 1.1.1 Luas Wilayah dan Ketinggian Wilayah Menurut Desa/
Kelurahan di Kecamatan Prambon Tahun 2022

Desa/Kelurahan	Luas (Ha)	Luas Desa/Kelurahan per Total Luas Kecamatan (%)
(1)	(2)	(3)
01. Prambon	196,26	5,73
02. Kajartengguli	112,30	3,28
03. Gedangrowo	159,19	4,65
04. Wirobiting	158,10	4,62
05. Simpang	143,92	4,21
06. Bulang	186,44	5,45
07. Gampang	91,59	2,68
08. Jaticalang	176,63	5,16
09. Pejangkungan	137,38	4,01
10. Kedungsugo	285,66	8,35
11. Kedungwonokerto	221,33	6,47
12. Bendotretek	199,53	5,83
13. Wonoplintahan	216,97	6,34
14. Kedungkembar	209,34	6,12
15. Jati Alun-alun	173,36	5,07
16. Jedongcangkring	202,80	5,93
17. Cangkringturi	126,48	3,70
18. Simogirang	227,88	6,66
19. Temu	85,04	2,48
20. Watutulis	112,3	3,28
Kecamatan Prambon	3 422,50	100,00

Catatan ...
Sumber Berita Acara Bupati Sidoarjo Tanggal 20 Mei 2002

Tabel 1.1.2**Jarak Tempuh ke Ibukota Kecamatan dan Ketinggian Wilayah Menurut Desa/Kelurahan di Kecamatan Prambon Tahun 2022**

Desa/Kelurahan	Ketinggian Wilayah (m)	Jarak Tempuh ke Ibukota Kecamatan (km)
(1)	(2)	(3)
01. Prambon	10	0,5
02. Kajartengguli	10	0,5
03. Gedangrowo	10	2,0
04. Wirobiting	10	3,0
05. Simpang	10	4,0
06. Bulang	10	5,0
07. Gampang	10	5,0
08. Jatikalang	10	6,0
09. Pejangkungan	10	5,0
10. Kedungsugo	10	4,0
11. Kedungwonokerto	10	2,0
12. Bendotretek	10	5,0
13. Wonoplintahan	10	3,0
14. Kedungkembar	10	5,0
15. Jati Alun-alun	10	6,0
16. Jedongcangkring	10	6,0
17. Cangkringturi	10	5,0
18. Simogirang	10	6,0
19. Temu	10	4,0
20. Watutulis	10	5,0

Catatan ...

Sumber Berita Acara Bupati Sidoarjo Tanggal 20 Mei 2002

2

PEMERINTAHAN



Gambar 2.1 Jumlah Pegawai Negeri Sipil menurut Tingkat Pendidikan dan Jenis Kelamin di Kantor Kecamatan Prambon Tahun 2021-2022

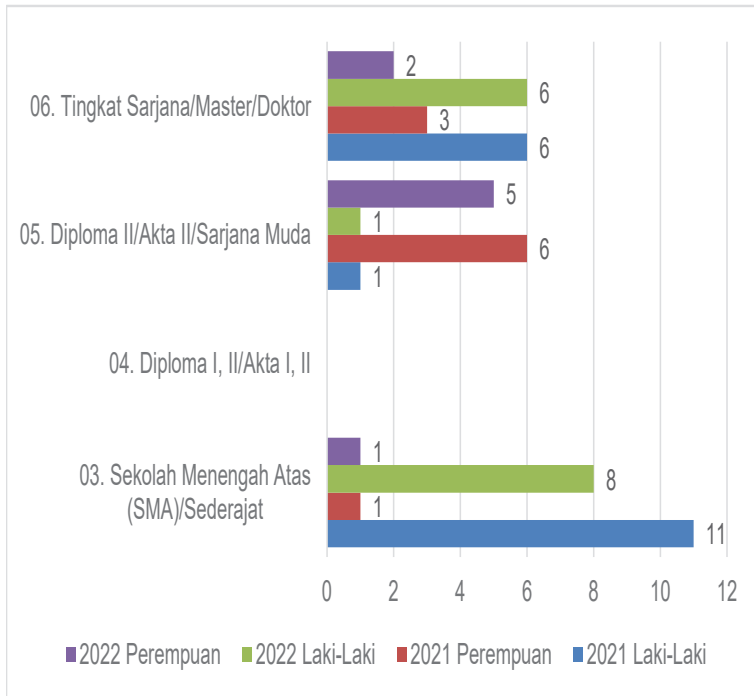

Sumber : Kantor Kecamatan Prambon

2.1 WILAYAH ADMINISTRATIF

Tabel 2.1.1 Jumlah Rukun Warga (RW), Rukun Tetangga (RT), dan Kepala Keluarga (KK) Menurut Desa/Kelurahan di Kecamatan Prambon Tahun 2022

Desa/Kelurahan	Rukun Warga (RW)	Rukun Tetangga (RT)	Kepala Keluarga (KK)
(1)	(2)	(3)	(4)
01. Prambon	4	27	1 427
02. Kajartengguli	3	14	973
03. Gedangrowo	3	13	1 135
04. Wirobiting	3	15	1 341
05. Simpang	3	14	1 173
06. Bulang	8	27	1 340
07. Gampang	2	8	879
08. Jaticalang	3	13	1 339
09. Pejangkungan	3	18	1 159
10. Kedungsugo	4	17	1 685
11. Kedungwonokerto	4	30	2 059
12. Bendotretek	3	29	1 815
13. Wonoplintahan	4	25	1 806
14. Kedungkembar	3	14	1 061
15. Jati Alun-alun	3	11	928
16. Jedongcangkring	4	16	1 271
17. Cangkringturi	2	10	829
18. Simogirang	8	28	1 945
19. Temu	3	16	1 096
20. Watutulis	7	19	1 413
Kecamatan Prambon	77	364	26 674

Catatan ...
 Sumber Dinas Kependudukan dan Pencatatan Sipil Kabupaten Sidoarjo
 Kantor Kecamatan Prambon

2.2 SUMBER DAYA MANUSIA

Tabel 2.2.1 Jumlah Pegawai Negeri Sipil Pemerintah Daerah Kecamatan Prambon Menurut Tingkat Kepangkatan dan Jenis Kelamin Tahun 2021-2022

Pangkat/Golongan/Ruang	2021		Jumlah
	Laki-Laki	Perempuan	
(1)	(2)	(3)	(4)
Golongan I			
1. I/A (Juru Muda)	-	-	-
2. I/B (Juru Muda Tingkat I)	-	-	-
3. I/C (Juru)	-	-	-
4. I/D (Juru Tingkat I)	-	-	-
Golongan II			
5. II/A (Pengatur Muda)	1	0	1
6. II/B (Pengatur Muda Tingkat I)	0	0	0
7. II/C (Pengatur)	5	4	9
8. II/D (Pengatur Tingkat I)	9	2	11
Golongan III			
9. III/A (Penata Muda)	0	1	1
10. III/B (Penata Muda Tingkat I)	1	0	1
11. III/C (Penata)	0	1	1
12. III/D (Penata Tingkat I)	1	2	3
Golongan IV			
13. IV/A (Pembina)	1	0	1
14. IV/B (Pembina Tingkat I)	-	-	-
15. IV/C (Pembina Utama Muda)	-	-	-
16. IV/E (Pembina Utama)	-	-	-

Lanjutan Tabel 2.2.1

Pangkat/Golongan/Ruang	2022		Jumlah
	Laki-Laki	Perempuan	
(1)	(5)	(6)	(7)
Golongan I			
1. I/A (Juru Muda)	-	-	-
2. I/B (Juru Muda Tingkat I)	-	-	-
3. I/C (Juru)	-	-	-
4. I/D (Juru Tingkat I)	-	-	-
Golongan II			
5. II/A (Pengatur Muda)	0	0	0
6. II/B (Pengatur Muda Tingkat I)	1	0	1
7. II/C (Pengatur)	3	4	7
8. II/D (Pengatur Tingkat I)	9	1	10
Golongan III			
9. III/A (Penata Muda)	0	1	1
10. III/B (Penata Muda Tingkat I)	0	0	0
11. III/C (Penata)	0	1	1
12. III/D (Penata Tingkat I)	1	1	2
Golongan IV			
13. IV/A (Pembina)	1	0	1
14. IV/B (Pembina Tingkat I)	-	-	-
15. IV/C (Pembina Utama Muda)	-	-	-
16. IV/E (Pembina Utama)	-	-	-

Catatan ...
 Sumber Kantor Kecamatan Prambon

Tabel 2.2.2**Jumlah Pegawai Negeri Sipil Pemerintah Daerah
Kecamatan Prambon Menurut Tingkat Pendidikan dan
Jenis Kelamin Tahun 2022**

Tingkat Pendidikan	2021		Jumlah
	Laki-Laki	Perempuan	
(1)	(2)	(3)	(4)
01. Sekolah Dasar (SD)	0	0	0
02. SMP/Sederajat	0	0	0
03. SMA/Sederajat	11	1	12
04. Diploma I, II/Akta I, II	0	0	0
05. Diploma III/Akta III/ Sarjana Muda	1	6	7
06. Tingkat Sarjana/ Master/Doktor	6	3	9
Jumlah	18	10	28

Lanjutan Tabel 2.2.2

Tingkat Pendidikan	2022		
	Laki-Laki	Perempuan	Jumlah
(1)	(5)	(6)	(7)
01. Sekolah Dasar (SD)	0	0	0
02. SMP/Sederajat	0	0	0
03. SMA/Sederajat	8	1	9
04. Diploma I, II/Akta I, II	0	0	0
05. Diploma III/Akta III/ Sarjana Muda	1	5	6
06. Tingkat Sarjana/ Master/Doktor	6	2	8
Jumlah	15	8	23

Catatan ...
 Sumber Kantor Kecamatan Prambon

3



PENDUDUK DAN MIGRASI



Gambar

3.1 Jumlah Penduduk menurut Desa/Kelurahan dan Jenis Kelamin Hasil Registrasi Penduduk Desember Tahun 2022

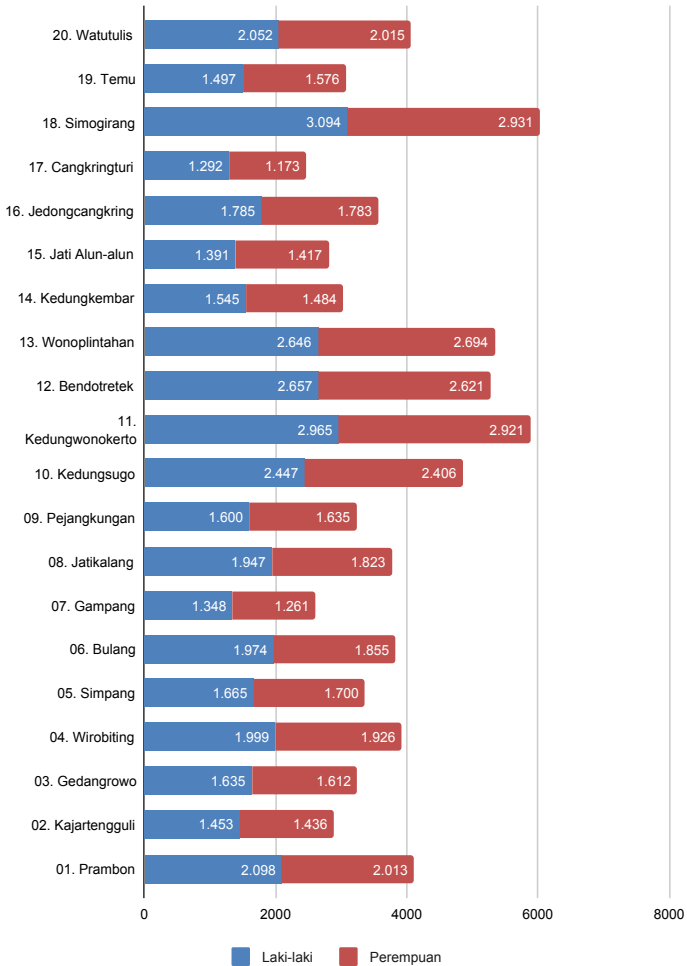

Sumber: Dinas Kependudukan dan Pencatatan Sipil Kabupaten Sidoarjo

Tabel 3.1**Jumlah Penduduk menurut Jenis Kelamin Hasil Registrasi Penduduk Desember Tahun 2022**

Desa/Kelurahan	Penduduk		
	Laki-Laki	Perempuan	Jumlah
(1)	(2)	(3)	(4)
01. Prambon	2 098	2 013	4 111
02. Kajartengguli	1 453	1 436	2 889
03. Gedangrowo	1 635	1 612	3 247
04. Wirobiting	1 999	1 926	3 925
05. Simpang	1 665	1 700	3 365
06. Bulang	1 974	1 855	3 829
07. Gampang	1 348	1 261	2 609
08. Jaticalang	1 947	1 823	3 770
09. Pejangkungan	1 600	1 635	3 235
10. Kedungsugo	2 447	2 406	4 853
11. Kedungwonokerto	2 965	2 921	5 886
12. Bendotretek	2 657	2 621	5 278
13. Wonoplintahan	2 646	2 694	5 340
14. Kedungkembar	1 545	1 484	3 029
15. Jati Alun-alun	1 391	1 417	2 808
16. Jedongcangkring	1 785	1 783	3 568
17. Cangkringturi	1 292	1 173	2 465
18. Simogirang	3 094	2 931	6 025
19. Temu	1 497	1 576	3 073
20. Watutulis	2 052	2 015	4 067
Kecamatan Prambon	39 090	38 282	77 372

Lanjutan Tabel 3.1

Desa/Kelurahan	Persentase Penduduk	Kepadatan Penduduk (per Km ²)	Rasio Jenis Kelamin Penduduk
(1)	(5)	(6)	(7)
01. Prambon	5,31	2 094,67	104
02. Kajartengguli	3,73	2 572,57	101
03. Gedangrowo	4,20	2 039,70	101
04. Wirobiting	5,07	2 482,61	104
05. Simpang	4,35	2 338,10	98
06. Bulang	4,95	2 053,74	106
07. Gampang	3,37	2 848,56	107
08. Jaticalang	4,87	2 134,41	107
09. Pejangkungan	4,18	2 354,78	98
10. Kedungsugo	6,27	1 698,87	102
11. Kedungwonokerto	7,61	2 659,38	102
12. Bendotretek	6,82	2 645,22	101
13. Wonoplintahan	6,90	2 461,17	98
14. Kedungkembar	3,91	1 446,93	104
15. Jati Alun-alun	3,63	1 619,75	98
16. Jedongcangkring	4,61	1 759,37	100
17. Cangkringturi	3,19	1 948,92	110
18. Simogirang	7,79	2 643,94	106
19. Temu	3,97	3 613,59	95
20. Watutulis	5,26	3 621,55	102
Kecamatan Prambon	100,00	2 260,69	102

Catatan: ...

Sumber: Dinas Kependudukan dan Pencatatan Sipil Kabupaten Sidoarjo

Tabel 3.2**Jumlah Kepala Keluarga menurut Jenis Kelamin di Hasil Registrasi Penduduk Desember Tahun 2022**

Desa/Kelurahan	Jenis Kelamin/Sex		
	Laki-Laki	Perempuan	Jumlah
(1)	(2)	(3)	(4)
01. Prambon	1 124	303	1 427
02. Kajartengguli	739	234	973
03. Gedangrowo	895	240	1 135
04. Wirobiting	1 118	223	1 341
05. Simpang	936	237	1 173
06. Bulang	1 064	276	1 340
07. Gampang	737	142	879
08. Jatikalang	1 100	239	1 339
09. Pejangkungan	903	256	1 159
10. Kedungsugo	1 361	324	1 685
11. Kedungwonokerto	1 655	404	2 059
12. Bendotretek	1 474	341	1 815
13. Wonoplintahan	1 451	355	1 806
14. Kedungkembar	839	222	1 061
15. Jati Alun-alun	783	145	928
16. Jedongcangkring	1 017	254	1 271
17. Cangkringturi	703	126	829
18. Simogirang	1 612	333	1 945
19. Temu	824	272	1 096
20. Watutulis	1 121	292	1 413
Kecamatan Prambon	21 456	5 218	26 674

Catatan: ...

Sumber: Dinas Kependudukan dan Pencatatan Sipil Kabupaten Sidoarjo

Tabel 3.3**Jumlah Penduduk menurut Agama yang Dianut Hasil Registrasi Penduduk Desember Tahun 2022**

Desa/Kelurahan	Agama			
	Islam	Kristen	Katolik	Hindu
(1)	(2)	(3)	(4)	(5)
01. Prambon	4 085	11	14	-
02. Kajartengguli	2 848	39	2	-
03. Gedangrowo	3 242	4	-	1
04. Wirobiting	3 914	2	9	-
05. Simpang	3 357	8	-	-
06. Bulang	3 806	20	2	-
07. Gampang	2 609	-	-	-
08. Jatikalang	3 766	4	-	-
09. Pejangkungan	3 220	15	-	-
10. Kedungsugo	4 843	4	6	-
11. Kedungwonokerto	5 855	16	11	1
12. Bendotretek	5 213	50	15	-
13. Wonoplintahan	5 259	50	16	5
14. Kedungkembar	3 028	-	1	-
15. Jati Alun-alun	2 803	5	-	-
16. Jedongcangkring	3 568	-	-	-
17. Cangkringturi	2 461	1	3	-
18. Simogirang	5 861	77	78	4
19. Temu	2 995	60	16	-
20. Watutulis	3 977	39	10	40
Kecamatan Prambon	76 710	405	183	51

Lanjutan Tabel 3.3

Desa/Kelurahan	Agama		
	Budha	Konghucu	Kepercayaan
(1)	(6)	(7)	(8)
01. Prambon	1	-	-
02. Kajartengguli	-	-	-
03. Gedangrowo	-	-	-
04. Wirobiting	-	-	-
05. Simpang	-	-	-
06. Bulang	1	-	-
07. Gampang	-	-	-
08. Jatikalang	-	-	-
09. Pejangkungan	-	-	-
10. Kedungsugo	-	-	-
11. Kedungwonokerto	-	3	-
12. Bendotrek	-	-	-
13. Wonoplintahan	8	-	2
14. Kedungkembar	-	-	-
15. Jati Alun-alun	-	-	-
16. Jedongcangkring	-	-	-
17. Cangkringturi	-	-	-
18. Simogirang	5	-	-
19. Temu	2	-	-
20. Watutulis	1	-	-
Kecamatan Prambon	18	3	2

Catatan: ...

Sumber: Dinas Kependudukan dan Pencatatan Sipil Kabupaten Sidoarjo

4

SOSIAL DAN KESEJAHTERAAN



Gambar 4.1 Jumlah Tenaga Kesehatan menurut Jenisnya di Kecamatan Prambon Tahun 2022

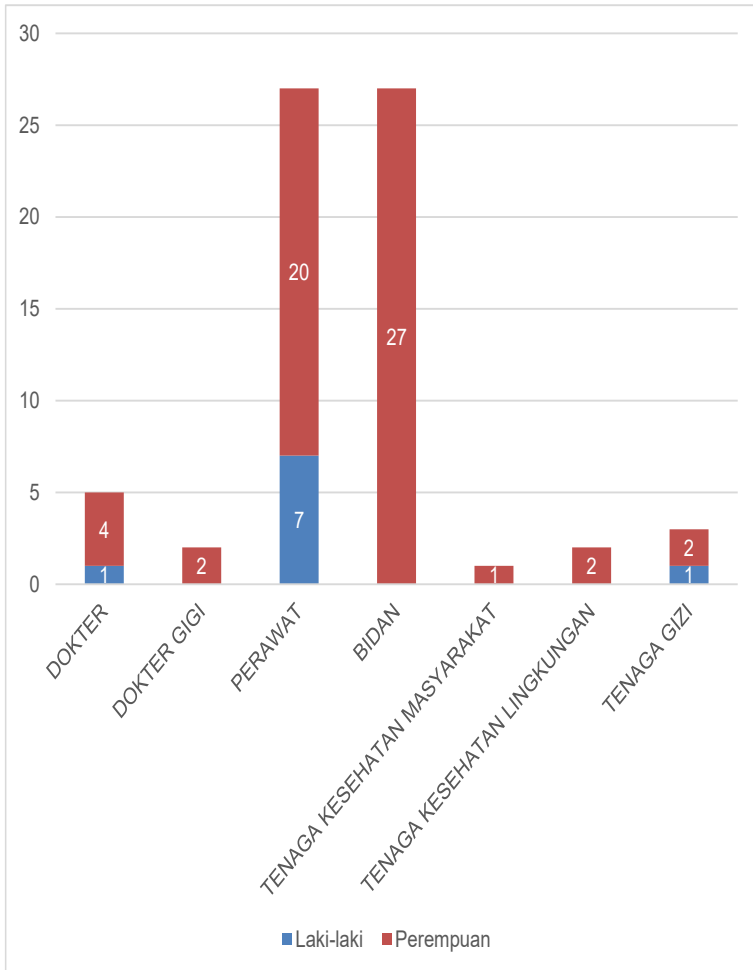

Sumber: Publikasi Profil Kesehatan Kabupaten Sidoarjo Tahun 2022

4.1 PENDIDIKAN

Tabel 4.1.1 Banyaknya Sekolah, Bilik, Kelas, Guru, dan Murid Taman Kanak-Kanak Swasta Menurut Desa/Kelurahan di Kecamatan Prambon Tahun Ajaran 2022/2023

Desa/Kelurahan	Sekolah	Rombel	Kelas	Guru	Murid
(1)	(2)	(3)	(4)	(5)	(6)
01. Prambon	4	10	13	10	171
02. Kajartengguli	1	2	2	2	40
03. Gedangrowo	1	3	3	3	33
04. Wirobiting	1	3	3	3	34
05. Simpang	1	3	3	3	45
06. Bulang	1	4	4	4	53
07. Gampang	1	2	2	2	21
08. Jatikalang	1	2	3	2	47
09. Pejangkungan	1	2	2	2	36
10. Kedungsugo	2	7	7	7	162
11. Kedungwonokerto	2	10	13	11	154
12. Bendotretak	1	5	5	5	91
13. Wonoplintahan	1	2	2	2	41
14. Kedungkembar	1	2	2	1	26
15. Jati Alun-alun	1	3	3	3	45
16. Jedongcangkring	1	3	3	3	42
17. Cangkringturi	1	2	2	2	31
18. Simogirang	2	13	14	7	142
19. Temu	1	3	3	3	49
20. Watutulis	1	4	4	4	45
Kecamatan Prambon	26	85	93	79	1 308

Catatan: ...

Sumber: Data Pokok Pendidikan Dasar dan Menengah (Dapodikdasmen), Kementerian Pendidikan dan Kebudayaan

Tabel 4.1.2**Banyaknya Sekolah, Bilik, Kelas, Guru, dan Murid Taman Kanak-Kanak Di Bawah Kementerian Agama Menurut Desa/Kelurahan di Kecamatan Prambon Tahun Ajaran 2022/2023**

Desa/Kelurahan	Sekolah	Rombel	Kelas	Guru	Murid
(1)	(2)	(3)	(4)	(5)	(6)
01. Prambon	1	-	5	7	86
02. Kajartengguli	1	-	5	6	76
03. Gedangrowo	-	-	-	-	-
04. Wirobiting	-	-	-	-	-
05. Simpang	1	-	3	4	64
06. Bulang	-	-	-	-	-
07. Gampang	1	-	4	4	62
08. Jatikalang	1	-	3	5	54
09. Pejangkalan	1	-	3	5	58
10. Kedungsugo	-	-	-	-	-
11. Kedungwonokerto	-	-	-	-	-
12. Bendotretek	1	-	5	7	76
13. Wonoplintahan	1	-	3	5	50
14. Kedungkembar	1	-	2	4	37
15. Jati Alun-alun	1	-	4	4	82
16. Jedongcangkring	1	-	3	4	51
17. Cangkringturi	-	-	-	-	-
18. Simogirang	2	-	6	7	101
19. Temu	-	-	-	-	-
20. Watutulis	2	-	8	9	122
Kecamatan Prambon	15	-	54	71	919

Catatan:

Sumber: Kementerian Agama Kabupaten Sidoarjo

Tabel 4.1.3**Banyaknya Sekolah, Bilik, Kelas, Guru, dan Murid Sekolah Dasar/Sederajat Negeri Menurut Desa/Kelurahan di Kecamatan Prambon Tahun Ajaran 2022/2023**

Desa/Kelurahan	Sekolah	Rombel	Kelas	Guru	Murid
(1)	(2)	(3)	(4)	(5)	(6)
01. Prambon	2	12	12	17	183
02. Kajartengguli	1	6	6	8	122
03. Gedangrowo	1	6	9	9	131
04. Wirobiting	2	13	13	17	342
05. Simpang	1	6	7	8	105
06. Bulang	1	9	10	11	207
07. Gampang	1	6	6	8	109
08. Jatikalang	1	6	7	9	148
09. Pejangkalan	1	6	6	9	122
10. Kedungsugo	2	12	13	17	306
11. Kedungwonokerto	1	20	20	25	527
12. Bendotretek	1	12	13	16	324
13. Wonoplintahan	2	21	22	28	561
14. Kedungkembar	1	6	6	8	104
15. Jati Alun-alun	1	6	6	9	143
16. Jedongcangkring	1	6	6	8	145
17. Cangkringturi	1	6	5	8	114
18. Simogirang	2	19	16	26	416
19. Temu	2	12	12	15	170
20. Watutulis	2	12	12	16	260
Kecamatan Prambon	27	202	207	272	4 539

Catatan:

Sumber: Data Pokok Pendidikan Dasar dan Menengah (Dapodikdasmen), Kementerian Pendidikan dan Kebudayaan

Tabel 4.1.4**Banyaknya Sekolah, Bilik, Kelas, Guru, dan Murid Sekolah Dasar/Sederajat Swasta Menurut Desa/Kelurahan di Kecamatan Prambon Tahun Ajaran 2022/2023**

Desa/Kelurahan	Sekolah	Rombel	Kelas	Guru	Murid
(1)	(2)	(3)	(4)	(5)	(6)
01. Prambon	1	6	7	7	115
02. Kajartengguli	-	-	-	-	-
03. Gedangrowo	-	-	-	-	-
04. Wirobiting	-	-	-	-	-
05. Simpang	-	-	-	-	-
06. Bulang	-	-	-	-	-
07. Gampang	-	-	-	-	-
08. Jaticalang	-	-	-	-	-
09. Pejangkungan	-	-	-	-	-
10. Kedungsugo	1	6	6	9	63
11. Kedungwonokerto	-	-	-	-	-
12. Bendotretak	1	5	5	9	91
13. Wonoplintahan	-	-	-	-	-
14. Kedungkembar	-	-	-	-	-
15. Jati Alun-alun	-	-	-	-	-
16. Jedongcangkring	-	-	-	-	-
17. Cangkringturi	1	4	4	4	28
18. Simogirang	1	1	2	3	16
19. Temu	-	-	-	-	-
20. Watutulis	-	-	-	-	-
Kecamatan Prambon	5	22	24	32	313

Catatan:

Sumber: Data Pokok Pendidikan Dasar dan Menengah (Dapodikdasmen), Kementerian Pendidikan dan Kebudayaan

Tabel 4.1.5**Banyaknya Sekolah, Bilik, Kelas, Guru, dan Murid Sekolah Dasar/Sederajat Di Bawah Kementerian Agama Menurut Desa/Kelurahan di Kecamatan Prambon Tahun Ajaran 2022/2023**

Desa/Kelurahan	Sekolah	Rombel	Kelas	Guru	Murid
(1)	(2)	(3)	(4)	(5)	(6)
01. Prambon	1	-	18	19	481
02. Kajartengguli	1	-	22	27	333
03. Gedangrowo	-	-	-	-	-
04. Wirobiting	-	-	-	-	-
05. Simpang	1	-	6	10	103
06. Bulang	-	-	-	-	-
07. Gampang	1	-	12	10	176
08. Jatikalang	1	-	8	9	113
09. Pejangkungan	1	-	7	9	118
10. Kedungsugo	-	-	-	-	-
11. Kedungwonokerto	-	-	-	-	-
12. Bendotretak	1	-	6	8	68
13. Wonoplintahan	1	-	12	10	194
14. Kedungkembar	1	-	8	9	121
15. Jati Alun-alun	-	-	-	-	-
16. Jedongcangkring	1	-	8	9	132
17. Cangkringturi	-	-	-	-	-
18. Simogirang	1	-	12	10	201
19. Temu	-	-	-	-	-
20. Watutulis	-	-	-	-	-
Kecamatan Prambon	11	-	119	130	2 040

Catatan: ...

Sumber: Kementerian Agama Kabupaten Sidoarjo

Tabel 4.1.6**Banyaknya Sekolah, Bilik, Kelas, Guru, dan Murid Sekolah Menengah Pertama/Sederajat Negeri Menurut Desa/Kelurahan di Kecamatan Prambon Tahun Ajaran 2022/2023**

Desa/Kelurahan	Sekolah	Rombel	Kelas	Guru	Murid
(1)	(2)	(3)	(4)	(5)	(6)
01. Prambon	-	-	-	-	-
02. Kajartengguli	-	-	-	-	-
03. Gedangrowo	-	-	-	-	-
04. Wirobiting	1	30	28	44	1 041
05. Simpang	-	-	-	-	-
06. Bulang	-	-	-	-	-
07. Gampang	-	-	-	-	-
08. Jatikalang	-	-	-	-	-
09. Pejangkungan	-	-	-	-	-
10. Kedungsugo	-	-	-	-	-
11. Kedungwonokerto	-	-	-	-	-
12. Bendotretek	-	-	-	-	-
13. Wonoplintahan	-	-	-	-	-
14. Kedungkembar	-	-	-	-	-
15. Jati Alun-alun	-	-	-	-	-
16. Jedongcangkring	-	-	-	-	-
17. Cangkringturi	-	-	-	-	-
18. Simogirang	-	-	-	-	-
19. Temu	-	-	-	-	-
20. Watutulis	-	-	-	-	-
Kecamatan Prambon	1	30	28	44	1 041

Catatan:

Sumber: Data Pokok Pendidikan Dasar dan Menengah (Dapodikdasmen), Kementerian Pendidikan dan Kebudayaan

Tabel 4.1.7**Banyaknya Sekolah, Bilik, Kelas, Guru, dan Murid Sekolah Menengah Pertama/Sederajat Swasta Menurut Desa/Kelurahan di Kecamatan Prambon Tahun Ajaran 2022/2023**

Desa/Kelurahan	Sekolah	Rombel	Kelas	Guru	Murid
(1)	(2)	(3)	(4)	(5)	(6)
01. Prambon	1	14	15	19	464
02. Kajartengguli	1	3	3	7	39
03. Gedangrowo	-	-	-	-	-
04. Wirobiting	-	-	-	-	-
05. Simpang	-	-	-	-	-
06. Bulang	-	-	-	-	-
07. Gampang	-	-	-	-	-
08. Jatikalang	-	-	-	-	-
09. Pejangkungan	-	-	-	-	-
10. Kedungsugo	-	-	-	-	-
11. Kedungwonokerto	-	-	-	-	-
12. Bendotretek	-	-	-	-	-
13. Wonoplintahan	1	3	4	8	11
14. Kedungkembar	-	-	-	-	-
15. Jati Alun-alun	-	-	-	-	-
16. Jedongcangkring	-	-	-	-	-
17. Cangkringturi	-	-	-	-	-
18. Simogirang	-	-	-	-	-
19. Temu	1	19	21	28	637
20. Watutulis	-	-	-	-	-
Kecamatan Prambon	4	39	43	62	1 151

Catatan:

Sumber: Data Pokok Pendidikan Dasar dan Menengah (Dapodikdasmen), Kementerian Pendidikan dan Kebudayaan

Tabel 4.1.8**Banyaknya Sekolah, Bilik, Kelas, Guru, dan Murid Sekolah Menengah Pertama/Sederajat Di Bawah Kementerian Agama Menurut Desa/Kelurahan di Kecamatan Prambon Tahun Ajaran 2022/2023**

Desa/Kelurahan	Sekolah	Rombel	Kelas	Guru	Murid
(1)	(2)	(3)	(4)	(5)	(6)
01. Prambon	-	-	-	-	-
02. Kajartengguli	-	-	-	-	-
03. Gedangrowo	-	-	-	-	-
04. Wirobiting	-	-	-	-	-
05. Simpang	-	-	-	-	-
06. Bulang	-	-	-	-	-
07. Gampang	-	-	-	-	-
08. Jatikalang	-	-	-	-	-
09. Pejangkungan	1	-	8	11	192
10. Kedungsugo	-	-	-	-	-
11. Kedungwonokerto	-	-	-	-	-
12. Bendotretak	-	-	-	-	-
13. Wonoplintahan	-	-	-	-	-
14. Kedungkembar	-	-	-	-	-
15. Jati Alun-alun	-	-	-	-	-
16. Jedongcangkring	-	-	-	-	-
17. Cangkringturi	-	-	-	-	-
18. Simogirang	1	-	6	9	102
19. Temu	-	-	-	-	-
20. Watutulis	1	-	8	9	147
Kecamatan Prambon	3	-	22	29	441

Catatan:

Sumber: Kementerian Agama Kabupaten Sidoarjo

Tabel 4.1.9

Banyaknya Sekolah, Bilik, Kelas, Guru, dan Murid Sekolah Menengah Atas/Sederajat Negeri di Kecamatan Prambon Tahun Ajaran 2022/2023

Desa/Kelurahan	Sekolah	Rombel	Kelas	Guru	Murid
(1)	(2)	(3)	(4)	(5)	(6)
01. Prambon	-	-	-	-	-
02. Kajartengguli	-	-	-	-	-
03. Gedangrowo	-	-	-	-	-
04. Wirobiting	-	-	-	-	-
05. Simpang	-	-	-	-	-
06. Bulang	-	-	-	-	-
07. Gampang	-	-	-	-	-
08. Jatikalang	-	-	-	-	-
09. Pejangkalan	-	-	-	-	-
10. Kedungsugo	-	-	-	-	-
11. Kedungwonokerto	-	-	-	-	-
12. Bendotretek	-	-	-	-	-
13. Wonoplintahan	-	-	-	-	-
14. Kedungkembar	-	-	-	-	-
15. Jati Alun-alun	-	-	-	-	-
16. Jedongcangkring	-	-	-	-	-
17. Cangkringturi	-	-	-	-	-
18. Simogirang	-	-	-	-	-
19. Temu	-	-	-	-	-
20. Watutulis	-	-	-	-	-
Kecamatan Prambon	-	-	-	-	-

Catatan:

....

Sumber:

Data Pokok Pendidikan Dasar dan Menengah (Dapodikdasmen), Kementerian Pendidikan dan Kebudayaan

Tabel 4.1.10

Banyaknya Sekolah, Bilik, Kelas, Guru, dan Murid Sekolah Menengah Atas/Sederajat Swasta di Kecamatan Prambon Tahun Ajaran 2022/2023

Desa/Kelurahan	Sekolah	Rombel	Kelas	Guru	Murid
(1)	(2)	(3)	(4)	(5)	(6)
01. Prambon	-	-	-	-	-
02. Kajartengguli	-	-	-	-	-
03. Gedangrowo	-	-	-	-	-
04. Wirobiting	-	-	-	-	-
05. Simpang	-	-	-	-	-
06. Bulang	-	-	-	-	-
07. Gampang	-	-	-	-	-
08. Jaticalang	-	-	-	-	-
09. Pejangkungan	-	-	-	-	-
10. Kedungsugo	-	-	-	-	-
11. Kedungwonokerto	-	-	-	-	-
12. Bendotretak	-	-	-	-	-
13. Wonoplintahan	-	-	-	-	-
14. Kedungkembar	-	-	-	-	-
15. Jati Alun-alun	-	-	-	-	-
16. Jedongcangkring	-	-	-	-	-
17. Cangkringturi	-	-	-	-	-
18. Simogirang	-	-	-	-	-
19. Temu	1	8	9	18	223
20. Watutulis	-	-	-	-	-
Kecamatan Prambon	1	8	9	18	223

Catatan:

Sumber: Data Pokok Pendidikan Dasar dan Menengah (Dapodikdasmen), Kementerian Pendidikan dan Kebudayaan

Tabel 4.1.11**Banyaknya Sekolah, Bilik, Kelas, Guru, dan Murid Sekolah Menengah Atas/Sederajat di Bawah Kementerian Agama di Kecamatan Prambon Tahun Ajaran 2022/2023**

Desa/Kelurahan	Sekolah	Rombel	Kelas	Guru	Murid
(1)	(2)	(3)	(4)	(5)	(6)
01. Prambon	-	-	-	-	-
02. Kajartengguli	-	-	-	-	-
03. Gedangrowo	-	-	-	-	-
04. Wirobiting	-	-	-	-	-
05. Simpang	-	-	-	-	-
06. Bulang	-	-	-	-	-
07. Gampang	-	-	-	-	-
08. Jatikalang	-	-	-	-	-
09. Pejangkalan	-	-	-	-	-
10. Kedungsugo	-	-	-	-	-
11. Kedungwonokerto	-	-	-	-	-
12. Bendotretek	-	-	-	-	-
13. Wonoplintahan	-	-	-	-	-
14. Kedungkembar	-	-	-	-	-
15. Jati Alun-alun	-	-	-	-	-
16. Jedongcangkring	-	-	-	-	-
17. Cangkringturi	-	-	-	-	-
18. Simogirang	-	-	-	-	-
19. Temu	-	-	-	-	-
20. Watutulis	1	-	7	10	116
Kecamatan Prambon	1	-	7	10	116

Catatan:

Sumber: Data Pokok Pendidikan Dasar dan Menengah (Dapodikdasmen), Kementerian Pendidikan dan Kebudayaan

Tabel 4.1.12

Banyaknya Sekolah, Bilik, Kelas, Guru, dan Murid Sekolah Menengah Kejuruan/Sederajat Negeri di Kecamatan Prambon Tahun Ajaran 2022/2023

Desa/Kelurahan	Sekolah	Rombel	Kelas	Guru	Murid
(1)	(2)	(3)	(4)	(5)	(6)
01. Prambon	-	-	-	-	-
02. Kajartengguli	-	-	-	-	-
03. Gedangrowo	-	-	-	-	-
04. Wirobiting	-	-	-	-	-
05. Simpang	-	-	-	-	-
06. Bulang	-	-	-	-	-
07. Gampang	-	-	-	-	-
08. Jaticalang	-	-	-	-	-
09. Pejangkalan	-	-	-	-	-
10. Kedungsugo	-	-	-	-	-
11. Kedungwonokerto	-	-	-	-	-
12. Bendotretek	-	-	-	-	-
13. Wonoplintahan	-	-	-	-	-
14. Kedungkembar	-	-	-	-	-
15. Jati Alun-alun	-	-	-	-	-
16. Jedongcangkring	-	-	-	-	-
17. Cangkringturi	-	-	-	-	-
18. Simogirang	-	-	-	-	-
19. Temu	-	-	-	-	-
20. Watutulis	-	-	-	-	-
Kecamatan Prambon	-	-	-	-	-

Catatan:

....

Sumber:

Data Pokok Pendidikan Dasar dan Menengah (Dapodikdasmen), Kementerian Pendidikan dan Kebudayaan

Tabel 4.1.13

Banyaknya Sekolah, Bilik, Kelas, Guru, dan Murid Sekolah Menengah Kejuruan/Sederajat Swasta di Kecamatan Prambon Tahun Ajaran 2022/2023

Desa/Kelurahan	Sekolah	Rombel	Kelas	Guru	Murid
(1)	(2)	(3)	(4)	(5)	(6)
01. Prambon	1	13	13	18	309
02. Kajartengguli	-	-	-	-	-
03. Gedangrowo	-	-	-	-	-
04. Wirobiting	-	-	-	-	-
05. Simpang	-	-	-	-	-
06. Bulang	-	-	-	-	-
07. Gampang	-	-	-	-	-
08. Jaticalang	-	-	-	-	-
09. Pejangkungan	-	-	-	-	-
10. Kedungsugo	-	-	-	-	-
11. Kedungwonokerto	-	-	-	-	-
12. Bendotretak	-	-	-	-	-
13. Wonoplintahan	-	-	-	-	-
14. Kedungkembar	-	-	-	-	-
15. Jati Alun-alun	-	-	-	-	-
16. Jedongcangkring	-	-	-	-	-
17. Cangkringturi	-	-	-	-	-
18. Simogirang	-	-	-	-	-
19. Temu	1	6	7	12	139
20. Watutulis	-	-	-	-	-
Kecamatan Prambon	2	19	20	30	448

Catatan:

Sumber: Data Pokok Pendidikan Dasar dan Menengah (Dapodikdasmen), Kementerian Pendidikan dan Kebudayaan

4.2 KESEHATAN

Tabel 4.2.1 Sarana Kesehatan Menurut Desa/Kelurahan di Kecamatan Prambon Tahun 2022

Desa/Kelurahan	Rumah Sakit	Rumah Sakit Bersalin	Poliklinik	Klinik Bersalin
(1)	(2)	(3)	(4)	(5)
01. Prambon	-	-	-	1
02. Kajartengguli	-	-	-	-
03. Gedangrowo	-	-	-	-
04. Wirobiting	-	-	-	1
05. Simpang	-	-	-	-
06. Bulang	-	-	-	-
07. Gampang	-	-	-	-
08. Jatikalang	-	-	-	-
09. Pejangkungan	-	-	1	-
10. Kedungsugo	-	-	-	-
11. Kedungwonokerto	-	-	-	1
12. Bendotretak	-	-	-	-
13. Wonoplintahan	-	-	-	-
14. Kedungkembar	-	-	-	-
15. Jati Alun-alun	-	-	-	-
16. Jedongcangkring	-	-	-	-
17. Cangkringturi	-	-	-	1
18. Simogirang	-	-	-	-
19. Temu	-	-	-	-
20. Watutulis	1	-	1	-
Kecamatan Prambon	1	-	2	4

Lanjutan Tabel 4.2.1

Desa/Kelurahan	Puskesmas	Puskesmas Pembantu	Apotek	Posyandu
(1)	(6)	(7)	(8)	(9)
01. Prambon	1	-	3	5
02. Kajartengguli	-	-	-	3
03. Gedangrowo	-	-	-	3
04. Wirobiting	-	-	-	3
05. Simpang	-	-	-	3
06. Bulang	-	1	1	6
07. Gampang	-	-	-	2
08. Jatikalang	-	-	-	4
09. Pejangkungan	-	-	-	3
10. Kedungsugo	-	-	-	5
11. Kedungwonokerto	-	-	-	4
12. Bendotretek	-	-	1	7
13. Wonoplintahan	-	-	-	5
14. Kedungkembar	-	-	-	3
15. Jati Alun-alun	-	-	-	3
16. Jedongcangkring	-	1	1	4
17. Cangkringturi	-	-	-	2
18. Simogirang	-	-	-	8
19. Temu	-	1	2	3
20. Watutulis	-	-	1	5
Kecamatan Prambon	1	3	10	81

Catatan: ...

Sumber: Kantor Kecamatan Prambon

Tabel 4.2.2**Banyaknya Tenaga Medis dan Paramedis di Puskesmas Menurut Jenis Kelamin di Kecamatan Prambon Tahun 2022**

Jenis Paramedis	Laki-laki	Perempuan	Jumlah
(1)	(2)	(3)	(4)
01. DOKTER	1	4	5
02. DOKTER GIGI	-	2	2
03. PERAWAT	7	20	27
04. BIDAN	-	27	27
05. TENAGA KESEHATAN MASYARAKAT	-	1	1
07. TENAGA KESEHATAN LINGKUNGAN	-	2	2
09. TENAGA GIZI	1	2	3
Jumlah	9	58	67

Catatan:

...

Sumber:

Publikasi Profil Kesehatan 2022, Dinas Kesehatan Kabupaten Sidoarjo

4.3 SOSIAL

Tabel 4.3.1 Jumlah Tindak Kejahatan Menurut Jenis Tindak Pidana di Kecamatan Prambon Tahun 2021-2022

Jenis Pidana (1)	2021		2022	
	Lapor (2)	Selesai (3)	Lapor (4)	Selesai (5)
01. Pembunuhan	-	-	-	-
02. Penganiayaan Berat	-	-	-	-
03. Penganiayaan Ringan	7	3	2	-
04. Penculikan	-	-	-	-
05. Pencurian	5	4	4	1
06. Perkosaan	-	-	-	-
07. Pembakaran	-	-	-	-
08. Narkotika dan Psikotropika	0	0	0	0
09. Mata Uang / Upal	-	-	-	-
10. Senpi / Handak/Sajam	-	-	-	-
11. Pemerasan/Pengancaman	-	-	-	-
12. Perkelahian	0	0	0	0
13. Keterangan Palsu	-	-	-	-
14. KDRT	-	1	-	-
15. Perjudian	-	-	2	1
16. Perzinahan	-	-	-	-
17. Cabul	-	-	-	-
18. Penadah	-	-	-	-
19. Pengrusakan	-	-	-	-
20. Penipuan	3	3	1	1
21. Penggelapan	2	1	1	-
22. Penyuapan	-	-	-	-

Lanjutan Tabel 4.3.1

Jenis Pidana	2021		2022	
	Lapor	Selesai	Lapor	Selesai
(1)	(2)	(3)	(4)	(5)
23. Perbuatan Tidak Menyenangkan	-	-	-	-
24. Penyerobotan Tanah	-	-	-	-
25. Penghinaan/ Fitnah	-	-	-	-
26. Pemalsuan Surat	-	-	-	-
27. Pencemaran Nama Baik	-	-	-	-
28. Kejahatan pada wanita dan anak	0	0	0	0
29. Korupsi	-	-	-	-
30. Fidusia	-	-	-	-
31. Tempati Rumah Tanpa Hal	-	-	-	-
32. Lingkungan	0	0	0	0
33. Miras	11	11	8	8
34. WTS / Premanisme	15	15	-	-
35. Masuk Pekarangan Tidak Izin	-	-	-	-
36. Kejahatan Terhadap Kesopanan	-	-	-	-
37. UU ITE	-	-	-	-
38. Lainnya	-	-	-	-
Kecamatan Prambon	43	38	18	11

Catatan: ...
 Sumber: Kepolisian Resor Kota Sidoarjo

5

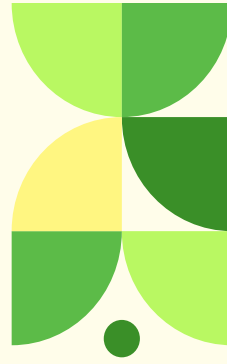

PERTANIAN, KEHUTANAN, PETERNAKAN, DAN PERIKANAN



Gambar 5.1 Luas Tanam dan Luas Panen Padi Menurut Desa/Kelurahan di Kecamatan Prambon (Ha) Tahun 2022

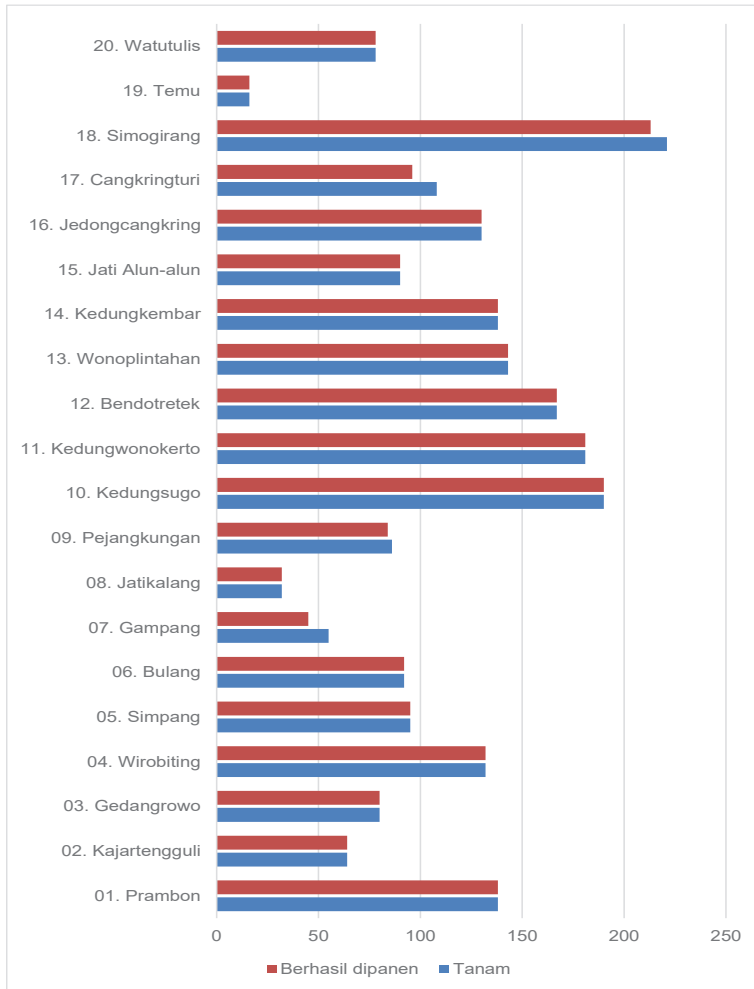

Sumber: Kantor Kecamatan Prambon

Tabel 5.1**Luas Panen Tanaman Sayuran dan Buah-buahan Semusim Menurut Jenisnya (Ha) di Kecamatan Prambon Tahun 2021–2022**

Jenis Tanaman	2021	2022
(1)	(2)	(3)
01. Bawang Daun	-	-
02. Bawang Merah	4	-
03. Bawang Putih	-	-
04. Bayam	78	46
05. Blewah	-	-
06. Buncis	-	-
07. Cabai Rawit	-	-
08. Cabai Besar	-	-
09. Cabai Keriting	-	-
10. Kacang Panjang	-	-
11. Kacang Merah	-	-
12. Kacang Tanah	-	-
13. Kedelai	-	-
14. Kangkung	116	54
15. Kembang Kol	-	-
16. Kentang	-	-
17. Ketimun	1	-
18. Kubis	-	-
19. Labu Siam	-	-
20. Lobak	-	-
21. Melon	4	10
22. Petsai/Sawi	56	30
23. Semangka	4	-
24. Terung	1	-
25. Tomat	-	-

Lanjutan Tabel 5.1

Jenis Tanaman	2021	2022
(1)	(2)	(3)
26. Timun Mas	-	-
27. Wortel	-	-
28. Jamur Tiram	-	-
29. Jamur Lainnya	-	-
Jumlah	164	104

Catatan: ...

Sumber: BPS, Statistik Pertanian Hortikultura SPH-SBS

Tabel 5.2**Produksi Tanaman Sayuran dan Buah-buahan Semusim Menurut Jenisnya (kuintal) di Kecamatan Prambon Tahun 2021-2022**

Jenis Tanaman	2021	2022
(1)	(2)	(3)
01. Bawang Daun	-	-
02. Bawang Merah	320	-
03. Bawang Putih	-	-
04. Bayam	7 314	4 320
05. Blewah	-	-
06. Buncis	-	-
07. Cabai Rawit	-	-
08. Cabai Besar	-	-
09. Cabai Keriting	-	-
10. Kacang Panjang	-	-
11. Kacang Merah	-	-
12. Kacang Tanah	-	-
13. Kedelai	-	-
14. Kangkung	7 308	3 402
15. Kembang Kol	-	-
16. Kentang	-	-
17. Ketimun	30	-
18. Kubis	-	-
19. Labu Siam	-	-
20. Lobak	-	-
21. Melon	160	110
22. Petsai/Sawi	6 154	2 911
23. Semangka	210	-
24. Terung	60	-
25. Tomat	-	-

Lanjutan Tabel 5.2

Jenis Tanaman	2021	2022
(1)	(2)	(3)
26. Timun Mas	-	-
27. Wortel	-	-
28. Jamur Tiram	-	-
29. Jamur Lainnya	-	-
Jumlah	21 556	10 743

Catatan: ...

Sumber: BPS, Statistik Pertanian Hortikultura SPH-SBS

Tabel 5.3**Luas Panen Tanaman Biofarmaka Menurut Jenisnya di (m²) Kecamatan Prambon Tahun 2021-2022**

Jenis Tanaman	2021	2022
(1)	(2)	(3)
01. Jahe	-	-
02. Laos	-	73
03. Kencur	-	-
04. Kunyit	190	25
05. Lempuyang	-	2
06. Temulawak	30	22
07. Temuireng	-	-
08. Temukunci	-	-
09. Drigo	-	-
10. Kapulaga	-	-
11. Mengkudu/Pace	30	31
12. Mahkota Dewa	-	-
13. Kejibeling	-	-
14. Sambiloto	-	-
15. Lidah Buaya	16	9
16. Jeruk Nipis	10	35
17. Serai	23	218
Jumlah	299	415

Catatan: ...
Sumber: BPS, Statistik Pertanian Hortikultura SPH-SBS

Tabel 5.4**Produksi Tanaman Biofarmaka Menurut Jenisnya (kg) di Kecamatan Prambon Tahun 2021-2022**

Jenis Tanaman	2021	2022
(1)	(2)	(3)
01. Jahe	-	-
02. Laos	-	263
03. Kencur	-	-
04. Kunyit	570	75
05. Lempuyang	-	4
06. Temulawak	30	22
07. Temuireng	-	-
08. Temukunci	-	-
09. Drigo	-	-
10. Kapulaga	-	-
11. Mengkudu/Pace	51	53
12. Mahkota Dewa	-	-
13. Kejibeling	-	-
14. Sambiloto	-	-
15. Lidah Buaya	18	5
16. Jeruk Nipis	50	175
17. Serai	69	654
Jumlah	788	1 251

Catatan: ...

Sumber: BPS, Statistik Pertanian Hortikultura SPH-SBS

Tabel 5.5**Luas Panen Tanaman Hias Menurut Jenisnya (m²) di Kecamatan Prambon Tahun 2021-2022**

Jenis Tanaman	2021	2022
(1)	(2)	(3)
01. Anggrek Potong	-	-
02. Bunga Anthurium	-	-
03. Anyelir	-	-
04. Garbera/Herbas	-	-
05. Gladiol	-	-
06. Heliconia/Pisang-Pisangan	-	-
07. Krisan	-	-
08. Mawar	-	-
09. Sedap Malam	-	-
10. Melati	-	-
11. Palem	-	-
12. Anggrek	-	-
13. Pakis	-	-
Jumlah	-	-

Catatan: ...
Sumber: BPS, Statistik Pertanian Hortikultura SPH-SBS

Tabel 5.6**Produksi Tanaman Hias Menurut Jenisnya (tangkai) di Kecamatan Prambon Tahun 2021-2022**

Jenis Tanaman	2021	2022
(1)	(2)	(3)
01. Anggrek Potong	-	-
02. Bunga Anthurium	-	-
03. Anyelir	-	-
04. Garbera/Herbas	-	-
05. Gladiol	-	-
06. Heliconia/Pisang-Pisangan	-	-
07. Krisan	-	-
08. Mawar	-	-
09. Sedap Malam	-	-
10. Melati	-	-
11. Palem	-	-
12. Anggrek	-	-
13. Pakis	-	-
Jumlah	-	-

Catatan:

...

Sumber: BPS, Statistik Pertanian Hortikultura SPH-SBS

Tabel 5.7**Produksi Buah-Buahan dan Sayuran Tahunan Menurut Jenisnya (kuintal) di Kecamatan Prambon Tahun 2021-2022**

Jenis Tanaman	2021	2022
(1)	(2)	(3)
01. Alpukat	-	-
02. Belimbing	129	139
03. Duku/Langsar/Kokosan	-	-
04. Jambu Biji	109	128
05. Jambu Air	42	68
06. Jeruk Siam/Kepron	-	-
07. Mangga	3 075	545
08. Manggis	-	-
09. Nangka/Cempedak	561	337
10. Nenas	-	-
11. Pepaya	207	274
12. Pisang	703	885
13. Rambutan	-	-
14. Salak	-	-
15. Sawo	85	76
16. Sirsak	128	55
17. Sukun	670	498
18. Apel	-	-
19. Lengkek	-	-
20. Jeruk Lemon	-	-
21. Melinjo	-	-
Jumlah	5 709	3 005

Catatan: ...
Sumber: BPS, Statistik Pertanian Hortikultura SPH-SBS

Tabel 5.8**Luas Tanam dan Luas Panen Padi (Ha) Menurut Desa/
Kelurahan di Kecamatan Prambon Tahun 2022**

Desa/Kelurahan	Tanam	Berhasil dipanen	Puso/ tidak berhasil
(1)	(2)	(3)	(4)
01. Prambon	138	138	-
02. Kajartengguli	64	64	-
03. Gedangrowo	80	80	-
04. Wirobiting	132	132	-
05. Simpang	95	95	-
06. Bulang	92	92	-
07. Gampang	55	45	10
08. Jatikalang	32	32	-
09. Pejangkungan	86	84	-
10. Kedungsugo	190	190	-
11. Kedungwonokerto	181	181	-
12. Bendotretek	167	167	-
13. Wonoplintahan	143	143	-
14. Kedungkembar	138	138	-
15. Jati Alun-alun	90	90	-
16. Jedongcangkring	130	130	-
17. Cangkringturi	108	96	-
18. Simogirang	221	213	-
19. Temu	16	16	-
20. Watutulis	78	78	-
Kecamatan Prambon	2 236	2 204	10

Catatan:

...

Sumber:

Kantor Kecamatan Tarik

Tabel 5.9

Luas Tanam dan Luas Panen Palawija (Ha) Menurut Desa/ Kelurahan di Kecamatan Prambon Tahun 2022

Desa/Kelurahan	Kedelai		Kacang Hijau	
	Tanam	Dipanen	Tanam	Dipanen
(1)	(2)	(3)	(4)	(5)
01. Prambon	-	-	-	-
02. Kajartengguli	28	28	2	2
03. Gedangrowo	-	-	0	40
04. Wirobiting	-	-	4	4
05. Simpang	-	-	-	-
06. Bulang	-	-	-	-
07. Gampang	-	-	-	-
08. Jatikalang	-	-	-	-
09. Pejangkungan	-	-	-	-
10. Kedungsugo	2	2	17	17
11. Kedungwonokerto	-	-	-	-
12. Bendotretek	-	-	10	10
13. Wonoplintahan	6	6	-	-
14. Kedungkembar	7	7	-	-
15. Jati Alun-alun	7	7	13	13
16. Jedongcangkring	-	-	-	-
17. Cangkringturi	1	1	-	-
18. Simogirang	-	-	8	8
19. Temu	-	-	-	-
20. Watutulis	-	-	-	-
Kecamatan Prambon	51	51	94	94

Catatan: ...

Sumber: Kantor Kecamatan Prambon

Tabel 5.10

Luas Tanaman Tebu Menurut Jenis Intensifikasi (Ha) dan Desa/Kelurahan di Kecamatan Prambon Tahun 2022

Desa/Kelurahan	TRI	TRB	TRM	TS I	TS II
(1)	(2)	(3)	(4)	(5)	(6)
01. Prambon	-	-	-	23,00	-
02. Kajartengguli	-	-	-	34,30	-
03. Gedangrowo	-	-	-	52,5	-
04. Wirobiting	-	-	-	34,80	-
05. Simpang	-	-	-	34,70	-
06. Bulang	-	-	-	49,50	-
07. Gampang	-	-	-	15,15	-
08. Jatikalang	-	-	-	74,00	-
09. Pejangkalan	-	-	-	34,30	-
10. Kedungsugo	-	-	-	100,40	-
11. Kedungwonokerto	-	-	-	43,00	-
12. Bendotretak	-	-	-	13,50	-
13. Wonoplintahan	-	-	-	38,50	-
14. Kedungkembar	-	-	-	65,50	-
15. Jati Alun-alun	-	-	-	58,90	-
16. Jedongcangkring	-	-	-	73,00	-
17. Cangkringturi	-	-	-	31,00	-
18. Simogirang	-	-	-	16,60	-
19. Temu	-	-	-	28,10	-
20. Watutulis	-	-	-	0	-
Kecamatan Prambon	-	-	-	820,75	-

Catatan: ...

Sumber: Kantor Kecamatan Prambon

6

INDUSTRI



Gambar 6.1 Banyaknya Industri Besar/Sedang Menurut Jenisnya di Kecamatan Prambon Tahun 2021-2022

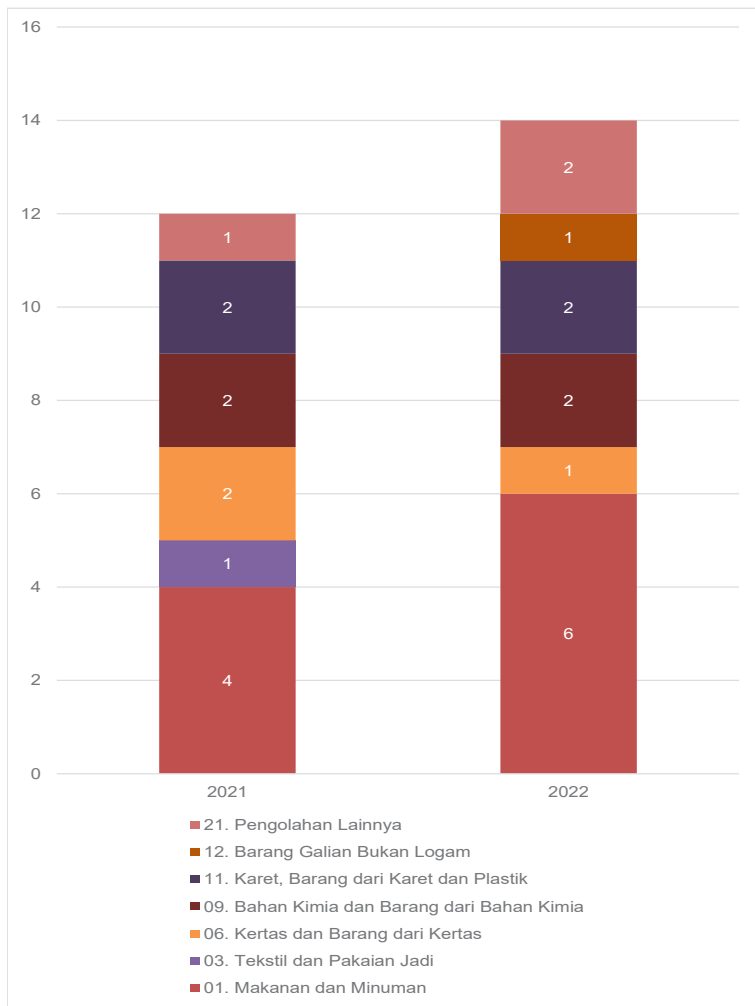

Sumber: BPS Kabupaten Sidoarjo

Tabel 6.1 Banyaknya Industri Besar/Sedang Menurut Jenisnya di Kecamatan Prambon Tahun 2021-2022

Jenis Industri Besar-Sedang	2021	2022
(1)	(2)	(3)
01. Makanan dan Minuman	4	6
02. Pengolahan Tembakau	-	-
03. Tekstil dan Pakaian Jadi	1	-
04. Kulit, Barang dari Kulit, dan Alas Kaki	-	-
05. Kayu, Barang dari Kayu, dan Gabus (Tidak Termasuk Furnitur), dan Barang Anyaman dari Bambu, Rotan, dan Sejenisnya	-	-
06. Kertas dan Barang dari Kertas	2	1
07. Percetakan dan Reproduksi Media Rekaman	-	-
08. Produk dari Batubara dan Penggilingan Minyak Bumi	-	-
09. Bahan Kimia dan Barang dari Bahan Kimia	2	2
10. Farmasi, Produk Obat Kimia, dan Obat Tradisional	-	-
11. Karet, Barang dari Karet dan Plastik	2	2
12. Barang Galian Bukan Logam	-	1
13. Logam Dasar	-	-
14. Barang Logam, Bukan Mesin, dan Peralatannya	-	-
15. Komputer, Barang Elektronik dan Optik	-	-
16. Peralatan Listrik	-	-
17. Mesin dan Perlengkapan	-	-
18. Kendaraan Bermotor, Trailer, dan Semi Trailer	-	-
19. Alat Angkutan Lainnya	-	-
20. Furnitur	-	-
21. Pengolahan Lainnya	1	2
22. Reparasi dan Pemasangan Mesin dan Peralatan	-	-
Kecamatan Prambon	12	14

Catatan: ...
 Sumber: BPS Kabupaten Sidoarjo

7

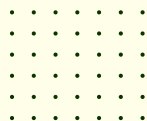

KEUANGAN DESA



Gambar 7.1 Banyaknya Sarana Lembaga Keuangan Bank dan Bukan Bank di Kecamatan Prambon Tahun 2022

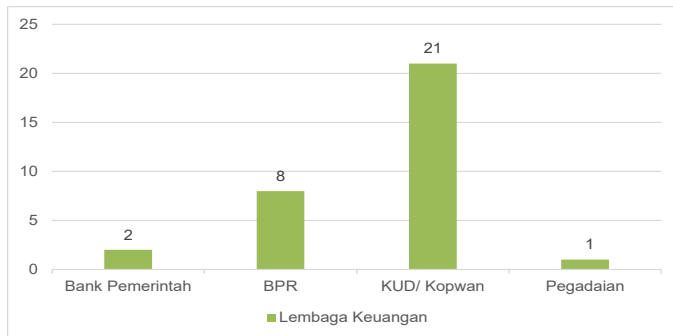

Sumber/Source : Dinas Koperasi dan Usaha Mikro Kabupaten Sidoarjo

Tabel 7.1**Banyaknya Sarana Lembaga Keuangan Bank dan Bukan Bank Menurut Desa/Kelurahan di Kecamatan Prambon Tahun 2022**

Desa/Kelurahan	Bank Pemerintah	BPR	KUD/ Kopwan	Pegadaian
(1)	(2)	(3)	(4)	(5)
01. Prambon	2	5	2	-
02. Kajartengguli	-	-	1	-
03. Gedangrowo	-	-	1	-
04. Wirobiting	-	-	1	-
05. Simpang	-	-	1	-
06. Bulang	-	1	1	1
07. Gampang	-	-	1	-
08. Jaticalang	-	-	1	-
09. Pejangkalan	-	-	1	-
10. Kedungsugo	-	-	1	-
11. Kedungwonokerto	-	1	1	-
12. Bendotretek	-	-	1	-
13. Wonoplintahan	-	1	1	-
14. Kedungkembar	-	-	1	-
15. Jati Alun-alun	-	-	1	-
16. Jedongcangkring	-	-	1	-
17. Cangkringturi	-	-	1	-
18. Simogirang	-	-	1	-
19. Temu	-	-	1	-
20. Watutulis	-	-	1	-
Kecamatan Prambon	2	8	21	1

Catatan : ...

Sumber: Kantor Kecamatan Prambon

Tabel 7.2

Banyaknya Koperasi Aktif Menurut Desa/Kelurahan dan Jenis Koperasi di Kecamatan Prambon Tahun 2022

Desa/Kelurahan	Jasa	Konsumsi	Pemasaran
(1)	(2)	(3)	(4)
01. Prambon	-	5	1
02. Kajartengguli	-	2	-
03. Gedangrowo	-	1	1
04. Wirobiting	-	2	-
05. Simpang	-	2	-
06. Bulang	-	3	1
07. Gampang	-	2	-
08. Jatikalang	-	2	-
09. Pejangkungan	-	2	-
10. Kedungsugo	-	3	-
11. Kedungwonokerto	-	-	-
12. Bendotretak	-	2	-
13. Wonoplintahan	-	2	-
14. Kedungkembar	-	3	-
15. Jati Alun-alun	-	1	-
16. Jedongcangkring	-	1	-
17. Cangkringturi	-	2	-
18. Simogirang	-	1	-
19. Temu	-	4	-
20. Watutulis	-	2	-
Kecamatan Prambon	-	42	3

Lanjutan Tabel 7.2

Desa/Kelurahan	Produsen	Simpan Pinjam	Jumlah
(1)	(5)	(6)	(7)
01. Prambon	2	-	8
02. Kajartengguli	-	-	2
03. Gedangrowo	-	-	2
04. Wirobiting	-	-	2
05. Simpang	-	-	2
06. Bulang	-	-	4
07. Gampang	-	-	2
08. Jatikalang	-	-	2
09. Pejangkungan	1	-	3
10. Kedungsugo	-	-	3
11. Kedungwonokerto	1	1	2
12. Bendotretek	1	-	3
13. Wonoplintahan	1	-	3
14. Kedungkembar	-	-	3
15. Jati Alun-alun	1	-	2
16. Jedongcangkring	-	1	2
17. Cangkringturi	-	-	2
18. Simogirang	1	1	3
19. Temu	-	-	4
20. Watutulis	-	-	2
Kecamatan Prambon	8	3	56

Catatan:

Sumber: Kantor Kecamatan Prambon

Tabel 7.3**Banyaknya Sarana Perekonomian Menurut Desa/
Kelurahan dan Fasilitasnya di Kecamatan Prambon Tahun
2022**

Desa/Kelurahan	Mini Market	Restoran/ Rumah Makan	Warung / Kedai Makanan Minuman	Toko/Wrg kelontong
(1)	(2)	(3)	(4)	(5)
01. Prambon	2	-	27	80
02. Kajartengguli	-	-	26	20
03. Gedangrowo	1	-	32	23
04. Wirobiting	1	-	33	17
05. Simpang	1	-	57	28
06. Bulang	2	-	52	74
07. Gampang	-	-	27	22
08. Jatikalang	-	-	29	27
09. Pejangkungan	-	-	25	22
10. Kedungsugo	-	-	37	35
11. Kedungwonokerto	2	1	56	33
12. Bendotretek	1	-	58	77
13. Wonoplintahan	1	-	75	60
14. Kedungkembar	-	-	15	23
15. Jati Alun-alun	-	-	39	35
16. Jedongcangkring	-	2	33	31
17. Cangkringturi	-	-	16	15
18. Simogirang	1	-	42	55
19. Temu	1	-	47	28
20. Watutulis	3	2	35	20
Kecamatan Prambon	16	9	761	675

Lanjutan Tabel 7.3

Desa/Kelurahan	Penginapan	Pasar dengan Bangunan Permanen	SPBU	Pasar Tanpa Bangunan
(1)	(6)	(7)	(8)	(9)
01. Prambon	-	1	1	1
02. Kajartengguli	-	-	-	-
03. Gedangrowo	-	-	1	-
04. Wirobiting	-	-	-	-
05. Simpang	-	-	-	-
06. Bulang	-	1	-	1
07. Gampang	-	-	-	-
08. Jatikalang	-	-	-	-
09. Pejangkungan	-	-	-	-
10. Kedungsugo	-	-	-	-
11. Kedungwonokerto	-	-	-	-
12. Bendotretek	-	-	-	-
13. Wonoplintahan	-	-	-	-
14. Kedungkembar	-	-	-	-
15. Jati Alun-alun	-	-	-	-
16. Jedongcangkring	-	-	-	-
17. Cangkringturi	-	-	-	-
18. Simogirang	-	-	-	-
19. Temu	-	2	-	1
20. Watutulis	-	-	1	-
Kecamatan Prambon	-	4	3	3

Catatan: "

Sumber: Kantor Kecamatan Prambon



ST 2023
SENSUS PERTANIAN

BerAKHLAK
Berorientasi Pelayanan Akuntabel Kompeten
Harmonis Loyal Adaptif Kolaboratif

DATA

MENCERDASKAN BANGSA



**BADAN PUSAT STATISTIK
KABUPATEN SIDOARJO**

Jl. Pahlawan No. 140 - Sidoarjo
Telp.: (031) 8941744 Fax.: (031) 89464733
Homepage: <http://sidoarjokab.bps.go.id>, E-mail: bps3515@bps.go.id

